

25

Proposta de acesso a BR-163



26

Socioeconomia

OBJETIVO

Realizar o levantamento socioeconômico e da situação fundiária da Gleba São Benedito.

METODOLOGIA

Aplicação de questionários estruturados com os moradores da Gleba, donos de pousadas e reunião na escola, UHE São Manoel, com representantes AGRODITO e ADEPARÁ.



27

Socioeconomia

RESULTADOS

Sobre a Gleba São Benedito

- ✓ Principais atividades produtivas: pecuária bovina e cultivo de grão principalmente a soja (floresta-pecuária-soja).
- ✓ Turismo ecológico: pesca esportiva, trilhas e observação de aves.

28

Socioeconomia



EDUCAÇÃO

Existe uma escola na gleba, construída pela UHE de São Manoel na porção que pertence a Jacareacanga com professores contratados pelo município de Paranaíta (MT).



SAÚDE

Foi entregue junto com a escola pela UHE de São Manoel como condicionante, no entanto não há profissionais contratados.



INFRAESTRUTURA

Transporte: particular e da escola;
Saneamento: banheiros com fossas sépticas;
Energia: chegou em 2020;
Telecomunicação: antena rural.

29

Regularização fundiária

TODAS AS PROPRIEDADES PRIVADAS NA GLEBA SÃO BENEDITO SERÃO RESPEITADAS E REGULARIZADAS

✓ Ao ITERPA: Ofício nº 65/2021 – DGBio/PRESI/IDEFLOR-Bio em 19/02/2021 - Processo 2021/202794.

30

Melhoria e manutenção das estradas vicinais e ramais

✓ À SETRAN: Ofício nº 85/2021 – DGBio/PRESI/IDEFLOR-Bio em 09/04/2021 – Processo: 2021/372249.

✓ À Prefeitura de Jacareacanga: Ofício nº 123/2021 – DGBio/PRESI/IDEFLOR-Bio em 12/04/2021.

✓ À Prefeitura de Novo Progresso: Ofício nº 124/2021 – DGBio/PRESI/IDEFLOR-Bio em 12/04/2021.



31

ÁREAS / CATEGORIA DE MANEJO / NOME

✓ Gleba São Benedito: 336.800,00 hectares

- Jacareacanga: 72,2 % (aproximadamente)
- Novo Progresso: 27,8 % (aproximadamente)

✓ Refúgio de Vida Silvestre Rios São Benedito e Azul: 40.325,95 hectares – 12%

▪ Área para consolidação de atividades produtivas tradicionais de acordo com a legislação em vigor: 296.474,05 hectares - 88%

32



33

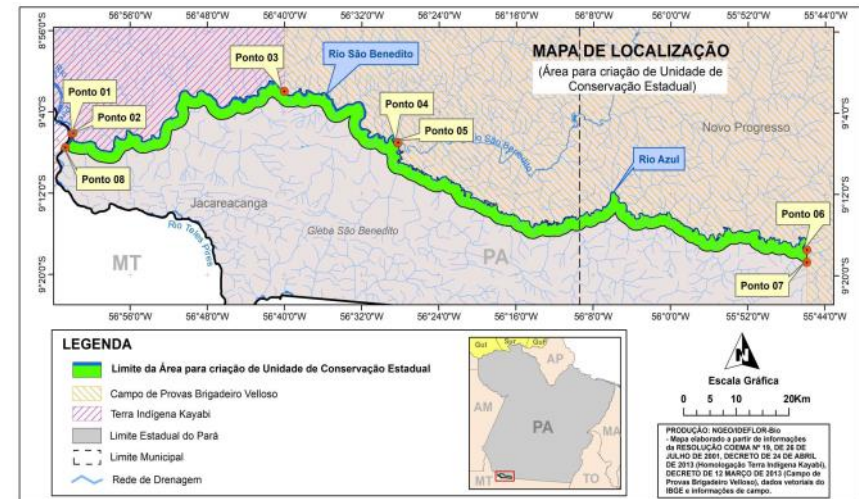

34

BENEFÍCIOS DA CRIAÇÃO DA UNIDADE DE CONSERVAÇÃO

- ✓Conservação de ecossistemas;
- ✓Contribuição aos Serviços Ecossistêmicos;
- ✓Manutenção das belezas naturais;
- ✓Valorização da cultura local;
- ✓Ecoturismo Sustentável;
- ✓Fomento ao Desenvolvimento Sustentável;
- ✓Governança da Gleba (Conselho, Gerente, Equipe Técnica)
- ✓Regularização Fundiária;
- ✓Investimento Iniciativa Privada;
- ✓Investimento Governamental;
- ✓Acesso ao Fundo de Compensação Ambiental;
- ✓Acesso às Políticas Ambientais (Mercado de Carbono, ICMS Verde/Ecológico);
- ✓Parcerias com o Poder Público;
- ✓Selo verde para os produtos;
- ✓Geração de emprego e renda.

35

O IDEFLOR-Bio agradece as Pousadas, Empreendimentos, Associações, Escola Getúlio Vargas "B", Entidades Públicas de Jacareacanga e Novo Progresso e, em especial, a **população da GLEBA SÃO BENEDITO.**

36

APÊNDICE VIII - LISTA DE PRESENÇA - CONSULTA PÚBLICA PRESENCIAL - 15/09/2021

Instituto de Desenvolvimento Florestal e da Biodiversidade do Estado do Pará - IDEFLOR-Br			
Consulta Pública visando a Criação da Unidade de Conservação da Natureza Estadual na Gleba São Benedito, localizada no município de Jacaracanga e Novo Progresso.			
DATA: 15 de setembro de 2021.		HORÁRIO: 10h00 às 13h00 (horário de Brasília)	
LOCAL: Escola Municipal Getúlio Vargas "B", Gleba São Benedito, localizada na Estrada Gerson Serafim, município de Jacaracanga/PA.			
LISTA DE PRESENÇA			
NOME	INSTITUIÇÃO/MORADOR	DOCUMENTO	ASSINATURA
1	Ailton Egner	Morando	
2	André Guilherme Egner	Produtor Gleba	
3	Anderson Rodrigo F. Moreira	Produtor/Morando Gleba	
4	Alto Lucas dos Santos	Produtor	
5	Almeida, Adriano	Proprietário Gleba	
6	Associação de S. Ceito	Faz. entre dois	
7	Catharina Almeida Moraes	Advogada Jacaracanga	
8	Paulo Roberto de Oliveira	Advogado/ Proprietário	
9	Paulo Roberto de Oliveira	Faz. Santa Cecilia	
10	Geraldo Luiz Marinho	Produtor Gleba	
11	Renata Cezarina	Proprietário Gleba	
12	Carla M. de Siqueira de Sá	Faz. Capuru	
13	Cláudia M. O. F. Silva	Faz. Capuru	
14	Cleide Aparecida Gonçalves	Faz. Cascata / morador	
15	Wilson Pinheiro dos Santos	Faz. Cascata / morador	
16	Jose Manoel do Couto	Faz. Cascata / morador	

Instituto de Desenvolvimento Florestal e da Biodiversidade do Estado do Pará - IDEFLOR-Br			
Consulta Pública visando a Criação da Unidade de Conservação da Natureza Estadual na Gleba São Benedito, localizada no município de Jacaracanga e Novo Progresso.			
DATA: 15 de setembro de 2021.		HORÁRIO: 10h00 às 13h00 (horário de Brasília)	
LOCAL: Escola Municipal Getúlio Vargas "B", Gleba São Benedito, localizada na Estrada Gerson Serafim, município de Jacaracanga/PA.			
LISTA DE PRESENÇA			
NOME	INSTITUIÇÃO/MORADOR	DOCUMENTO	ASSINATURA
17	Gledimar Ziz zkoltski	Advogado Reg. No. 14041582	
18	Donielle Nóbilio Zan	Proprietário Gleba	
19	Edna Sueli Kambuca	Proprietário Gleba	
20	Odair Gilberto Dias	Faz. da Sta. Rita / faz.	
21	Silvana Tavares Portugal	Estrada Roca do Galvão	
22	Cláudio Hartwig	Morando / faz. em Ar.	
23	Anderson Hartwig Souza	Morando	
24	Alicia Evelyn Hombossler	Produtora	
25	Dirlei Corrêa	Proprietário Gleba	
26	Abelardo Augusto Corrêa	Produtor	
27	Emil de Melo	Produtor	
28	Roy Silva	Prof. (Sec. de Const.) / mor.	
29	Carlos Scatena	Administrador	
30	Adalberto Rêdimo	Proprietário faz. morador	
31	Harold Rodrigues Bernardes	Seminar - NP	
32	Marcos Tavares Costa	Prof. apor. Armondia	

Instituto de Desenvolvimento Florestal e da Biodiversidade do Estado do Pará - IDEFLOR-Br			
Consulta Pública visando a Criação da Unidade de Conservação da Natureza Estadual na Gleba São Benedito, localizada no município de Jacaracanga e Novo Progresso.			
DATA: 15 de setembro de 2021.		HORÁRIO: 10h00 às 13h00 (horário de Brasília)	
LOCAL: Escola Municipal Getúlio Vargas "B", Gleba São Benedito, localizada na Estrada Gerson Serafim, município de Jacaracanga/PA.			
LISTA DE PRESENÇA			
NOME	INSTITUIÇÃO/MORADOR	DOCUMENTO	ASSINATURA
33	Carlos de Oliveira Elias	Faz. Lataca / M.P.	
34	Alcides Santana do Brasil	Produtor Gleba	
35	Carla Maria Gonçalves	Produtora Gleba	
36	Christiana Font Bonelli	Morada Gleba	
37	Cláudia Bispo Felício	Produtora Gleba	
38	Diana S. C. Motta	Produtora Gleba	
39	Jose das Neves Motta	Produtor Gleba	
40	Rodrigo Luiz Romariz	Proprietário Gleba	
41	Luiz Carlos Romariz Romariz	Produtor Gleba	
42	Luiz Fernando Dias	Faz. Lataca / M.P.	
43	Geiz Millipon Heindrich	Faz. Esperança	
44	Walterson Hombossler	Faz. Serrano	
45	Carlos Marques	Faz. Serrano	
46	RENATA MOTA DE JESUS	FAZ. S. ROSA KM500	
47	ADALTO CIPRIANO DA SILVA	FAZ. FOR IVANA	
48	CLÁUVIS IRINEU KREIDLORO	PROTEÍRA IND. MADEIRA	

Instituto de Desenvolvimento Florestal e da Biodiversidade do Estado do Pará - IDEFLOR-Br			
Consulta Pública visando a Criação da Unidade de Conservação da Natureza Estadual na Gleba São Benedito, localizada no município de Jacaracanga e Novo Progresso.			
DATA: 15 de setembro de 2021.		HORÁRIO: 10h00 às 13h00 (horário de Brasília)	
LOCAL: Escola Municipal Getúlio Vargas "B", Gleba São Benedito, localizada na Estrada Gerson Serafim, município de Jacaracanga/PA.			
LISTA DE PRESENÇA			
NOME	INSTITUIÇÃO/MORADOR	DOCUMENTO	ASSINATURA
49	NALDE CARVALHO	MORADOR DA GLEBA	
50	ANA CAROLINA HACKBETH	SEMINAR / MORADOR	
51	DARCY MÔNICO COLET	MORADOR DA GLEBA	
52	LEILA LIZNE POLJNE ZWIOT	PROFESSORA	
53	MARIA CERYL TAVARES	PROFESSORA	
54	PAULO CÉSAR BEZERRA	PROFESSOR	
55	Suiane Compagnon	Produtora / faz. morador	
56	Agostinho Travençolo	Prof. Faz. Travençolo	
57	Walter Stronach	Advogado Jacaracanga	
58	Cláudio Rêdimo	Produtor	
59	Osvaldo Roberto de Almeida	Advogado	
60	Elson Egner	Produtor	
61	Elaine Aparel Egner	Produtora	
62	Marcos P. de Lima	Sic. - Prefeitura de NP	
63	Ricardo M. Alves Jr.	Administrador	
64	Fernandes de Oliveira	Morando	

Instituto de Desenvolvimento Florestal e da Biodiversidade do Estado do Pará - IDEFLOR-Bio				
Consulta Pública visando a Criação da Unidade de Conservação da Natureza Estadual na Gleba São Benedito, localizada nos municípios de Jacaracanga e Novo Progresso.				
DATA: 15 de setembro de 2021. HORÁRIO: 10h00 as 13h00 (horário de Brasília)				
LOCAL: Escola Municipal Getúlio Vargas "B", Gleba São Benedito, localizada na Estrada Gerson Serafim, município de Jacaracanga/PA.				
LISTA DE PRESENCIA				
NOME	INSTITUIÇÃO / MORADOR	DOCUMENTO	ASSINATURA	
65	Matheus Batista dos Santos	1808474	<i>Matheus Batista dos Santos</i>	
66	Seyor Nequeira Ribal	089.244.231-02	<i>Seyor Nequeira Ribal</i>	
67	Leonardo Alessi Campos	052.050.231-04	<i>Leonardo Alessi Campos</i>	
68	Agos Alessi Campos	059.074.841-00	<i>Agos Alessi Campos</i>	
69	Luciana Raiz Victor	969.655.711-69	<i>Luciana Raiz Victor</i>	
70	Adrielle Dias	747.366.041-05	<i>Adrielle Dias</i>	
71	Wilson Fernando Rom	744.182.161-07	<i>Wilson Fernando Rom</i>	
72	Maria José Lombardi	775.834.351-09	<i>Maria José Lombardi</i>	
73	Arnaldo Sebastião Siqueira	771.562.652-05	<i>Arnaldo Sebastião Siqueira</i>	
74	Antonio Clemente Rotta	795.572-241-03	<i>Antonio Clemente Rotta</i>	
75	Samuel Soares de Aguiar	721.497.001-02	<i>Samuel Soares de Aguiar</i>	
76	Elvino Nascimento	646.358.651-02	<i>Elvino Nascimento</i>	
77	Ogival de Oliveira	008.514.151-07	<i>Ogival de Oliveira</i>	
78	Rui Carlos Arango	340.183.281-08	<i>Rui Carlos Arango</i>	
79	Edinaldo de Assis	019.140.171-05	<i>Edinaldo de Assis</i>	
80	Wellington da S. Figueiredo	036.121.071-00	<i>Wellington da S. Figueiredo</i>	

Instituto de Desenvolvimento Florestal e da Biodiversidade do Estado do Pará - IDEFLOR-Bio				
Consulta Pública visando a Criação da Unidade de Conservação da Natureza Estadual na Gleba São Benedito, localizada nos municípios de Jacaracanga e Novo Progresso.				
DATA: 15 de setembro de 2021. HORÁRIO: 10h00 as 13h00 (horário de Brasília)				
LOCAL: Escola Municipal Getúlio Vargas "B", Gleba São Benedito, localizada na Estrada Gerson Serafim, município de Jacaracanga/PA.				
LISTA DE PRESENCIA				
NOME	INSTITUIÇÃO / MORADOR	DOCUMENTO	ASSINATURA	
81	Ronaldo M.C. da Silva	753.026.461-05	<i>Ronaldo M.C. da Silva</i>	
82	Cliton Junior de Oliveira	073.880.951-01	<i>Cliton Junior de Oliveira</i>	
83	Demônio B. Barbosa Neto	050.661.431-05	<i>Demônio B. Barbosa Neto</i>	
84	Robson Ricardo Ribeiro	077.903.222-07	<i>Robson Ricardo Ribeiro</i>	
85	Adriano Breyer Nunes	068.270.241-04	<i>Adriano Breyer Nunes</i>	
86	Ademir Sabino	050.619.891-08	<i>Ademir Sabino</i>	
87	Ademir Alves da Oliveira	052.593.358-50	<i>Ademir Alves da Oliveira</i>	
88	Bernardo Jabo	068.670.360-00	<i>Bernardo Jabo</i>	
89	Classonildo Chaves Campos	770.413.458-04	<i>Classonildo Chaves Campos</i>	
90	Elisabete S. S. de Camargo	074.435.574-01	<i>Elisabete S. S. de Camargo</i>	
91	Cláudio da Silva Moraes	068.408.001-02	<i>Cláudio da Silva Moraes</i>	
92	Leusa dos Santos Junior	050.442.501-00	<i>Leusa dos Santos Junior</i>	
93	Comissão Diretora de Oliveira	000.824.875-02	<i>Comissão Diretora de Oliveira</i>	
94	Paula Dourado J. Branco	059.204.268-08	<i>Paula Dourado J. Branco</i>	
95	Luciane Romualdo	000.890.071-04	<i>Luciane Romualdo</i>	
96	Renato Cláudio de Melo	035.567.201-04	<i>Renato Cláudio de Melo</i>	

Instituto de Desenvolvimento Florestal e da Biodiversidade do Estado do Pará - IDEFLOR-Bio				
Consulta Pública visando a Criação da Unidade de Conservação da Natureza Estadual na Gleba São Benedito, localizada nos municípios de Jacaracanga e Novo Progresso.				
DATA: 15 de setembro de 2021. HORÁRIO: 10h00 as 13h00 (horário de Brasília)				
LOCAL: Escola Municipal Getúlio Vargas "B", Gleba São Benedito, localizada na Estrada Gerson Serafim, município de Jacaracanga/PA.				
LISTA DE PRESENCIA				
NOME	INSTITUIÇÃO / MORADOR	DOCUMENTO	ASSINATURA	
97	João Maria dos Santos	5082235-4	<i>João Maria dos Santos</i>	
98	MARCOS REZEDE DE SOUZA	515241-9	<i>MARCOS REZEDE DE SOUZA</i>	
99	NEISOL DOURADO MAREATO	940972-3-2	<i>NEISOL DOURADO MAREATO</i>	
100	Sociedade ACANTHA BELANHA	1029060-5	<i>Sociedade ACANTHA BELANHA</i>	
101	IVAN PRODÍZ DA SILVA	069.911.911-16	<i>IVAN PRODÍZ DA SILVA</i>	
102	PEDRO AUGUSTO DA SILVA	74187470	<i>PEDRO AUGUSTO DA SILVA</i>	
103	ADRIANA COLONE DE SOUZA	040221001	<i>ADRIANA COLONE DE SOUZA</i>	
104	CRISTIANO COLONE DE SOUZA	05788501-01	<i>CRISTIANO COLONE DE SOUZA</i>	
105	EDUARDO ALVES DE OLIVEIRO	052173258-00	<i>EDUARDO ALVES DE OLIVEIRO</i>	
106	OLÍVIO ABRAJO FARIAS	453.313.919-08	<i>OLÍVIO ABRAJO FARIAS</i>	
107	VALDIR MAREATO	528209-0	<i>VALDIR MAREATO</i>	
108	OSVALDO OLIVEIRA DE CARVALHO	59700009-72	<i>OSVALDO OLIVEIRA DE CARVALHO</i>	
109	GEFFSON J. APÓS	601.655.051-07	<i>GEFFSON J. APÓS</i>	
110	FRANIE MARTINS DOS SANTOS	060.123.811-50	<i>FRANIE MARTINS DOS SANTOS</i>	
111	BERNARDO GONCALVES DE LIMA	357.040.578-00	<i>BERNARDO GONCALVES DE LIMA</i>	
112	LAURTON LUIZ KONZATT	09350129-6	<i>LAURTON LUIZ KONZATT</i>	

Instituto de Desenvolvimento Florestal e da Biodiversidade do Estado do Pará - IDEFLOR-Bio				
Consulta Pública visando a Criação da Unidade de Conservação da Natureza Estadual na Gleba São Benedito, localizada nos municípios de Jacaracanga e Novo Progresso.				
DATA: 15 de setembro de 2021. HORÁRIO: 10h00 as 13h00 (horário de Brasília)				
LOCAL: Escola Municipal Getúlio Vargas "B", Gleba São Benedito, localizada na Estrada Gerson Serafim, município de Jacaracanga/PA.				
LISTA DE PRESENCIA				
NOME	INSTITUIÇÃO / MORADOR	DOCUMENTO	ASSINATURA	
113	EDUARDO GEMATO MAREATO	090615041-65	<i>EDUARDO GEMATO MAREATO</i>	
114	Renato Augusto de Souza	1185938	<i>Renato Augusto de Souza</i>	
115	FATIMUNDA BORGES DOS SANTOS	081202.841-08	<i>FATIMUNDA BORGES DOS SANTOS</i>	
116	JOÃO ISOTOLA	060.184.291-08	<i>JOÃO ISOTOLA</i>	
117	MATHEUS ALVES CARVALHO	63559392114	<i>MATHEUS ALVES CARVALHO</i>	
118	ROMUALDO TAVARES	715.476.0	<i>ROMUALDO TAVARES</i>	
119	OSWALDO FIDELIS DE SOUZA	486.662.809-36	<i>OSWALDO FIDELIS DE SOUZA</i>	
120	FULVIO MAREATO MAREATO	060.111.516.04	<i>FULVIO MAREATO MAREATO</i>	
121	DIEGO LUIZ DE MENEZES	625912.681-57	<i>DIEGO LUIZ DE MENEZES</i>	
122	BELISSON BALBUENA FERREIRA	994.465.181-64	<i>BELISSON BALBUENA FERREIRA</i>	
123	MARCO SPIESS	964.964	<i>MARCO SPIESS</i>	
124	ADRIANO DEUS MAREATO	965711580-00	<i>ADRIANO DEUS MAREATO</i>	
125	JANILSON RODRIGUES DE SOUZA	019.543.211-01	<i>JANILSON RODRIGUES DE SOUZA</i>	
126	ANTONIO MAREATO DE SOUZA JUNIOR	012.045.681-05	<i>ANTONIO MAREATO DE SOUZA JUNIOR</i>	
127	RODOLFO ALVES DA SILVA	4667436	<i>RODOLFO ALVES DA SILVA</i>	
128	MANUEL ALVES DA SILVA	1801430	<i>MANUEL ALVES DA SILVA</i>	

Instituto de Desenvolvimento Florestal e da Biodiversidade do Estado do Pará - IDEFLOR-Bio			
Consulta Pública visando a Criação da Unidade de Conservação da Natureza Estadual na Gleba São Benedito, localizada nos municípios de Jacareacanga e Novo Progresso.			
DATA: 15 de setembro de 2021. [HORÁRIO: 10h00 as 13h00 (horário de Brasília)]			
LOCAL: Escola Municipal Getúlio Vargas "B", Gleba São Benedito, localizada na Estrada Gerson Serafim, município de Jacareacanga/PA.			
LISTA DE PRESEÇA			
NOME	INSTITUIÇÃO / MORADOR	DOCUMENTO	ASSINATURA
129	Momuel Pereira Barrios	234814791-49	MAPPFL
130	Roberto Viana Calves	816846343-9	Roberto Viana
131	Carlos Viana Calves	816846343-9	Carlos Viana
132	Antonio Elias Calves	816846343-9	Antonio Elias Calves
133	Jerson Paves Pinaga	336 563 863-89	Jerson Paves
134	Genice Dispaoli	278 250 503-23	Genice Dispaoli
135	Jose Lima Santos	511 805 423 63	Jose Lima Santos
136	Maria Siqueira	364 364	Maria Siqueira
137	Manoel Rêchador de Aguiar	286 338 051-59	Manoel Rêchador de Aguiar
138	Marcos Leandro Vitor	Não informado	Marcos Leandro Vitor
139	Luana Tereza Vitor de Aguiar	Não informado	Luana Tereza Vitor de Aguiar
140	Manoel Tereza de Aguiar	215 049 899-53	Manoel Tereza de Aguiar
141	Cláudio Santana	783 416 351-48	Cláudio Santana
142	Carlos Brilhante	458 957 824-04	Carlos Brilhante
143	Luiz Henrique Covillor	328 297 281-91	Luiz Henrique Covillor
144	Gabriel Santos Cavallor	Não informado	Gabriel Santos Cavallor

Instituto de Desenvolvimento Florestal e da Biodiversidade do Estado do Pará - IDEFLOR-Bio			
Consulta Pública visando a Criação da Unidade de Conservação da Natureza Estadual na Gleba São Benedito, localizada nos municípios de Jacareacanga e Novo Progresso.			
DATA: 15 de setembro de 2021. [HORÁRIO: 10h00 as 13h00 (horário de Brasília)]			
LOCAL: Escola Municipal Getúlio Vargas "B", Gleba São Benedito, localizada na Estrada Gerson Serafim, município de Jacareacanga/PA.			
LISTA DE PRESEÇA			
NOME	INSTITUIÇÃO / MORADOR	DOCUMENTO	ASSINATURA
145	Regina Rezali de Silva	030 393 097-63	Regina Rezali de Silva
146	Enedina Alencar C. Torres	224 049 761-92	Enedina Alencar C. Torres
147	Dyallson Martiniano	285 0911-0	Dyallson Martiniano
148	Valdeir de Salles	786 425 151-04	Valdeir de Salles
149	Kaemon Apucarã Brito	786 425 151-04	Kaemon Apucarã Brito
150	Felício Oliveira	786 425 151-04	Felício Oliveira
151	Valdeir de Silva	204 757 811 49	Valdeir de Silva
152	Carlos R. Goularte	488 523 801-40	Carlos R. Goularte
153	Romildo Nunes da Silva	608 675 129-91	Romildo Nunes da Silva
154	Júlio César dos Santos	783 730 501-44	Júlio César dos Santos
155	Robson Melo do Amaral	330 744 330-94	Robson Melo do Amaral
156	Robson Melo do Amaral	345 016 151-04	Robson Melo do Amaral
157	Robson Melo do Amaral	669 8133-319	Robson Melo do Amaral
158	Robson Melo do Amaral	857 265 550-96	Robson Melo do Amaral
159	Robson Melo do Amaral	831 461 450-46	Robson Melo do Amaral
160	Robson Melo do Amaral	092 352 384	Robson Melo do Amaral

Instituto de Desenvolvimento Florestal e da Biodiversidade do Estado do Pará - IDEFLOR-Bio			
Consulta Pública visando a Criação da Unidade de Conservação da Natureza Estadual na Gleba São Benedito, localizada nos municípios de Jacareacanga e Novo Progresso.			
DATA: 15 de setembro de 2021. [HORÁRIO: 10h00 as 13h00 (horário de Brasília)]			
LOCAL: Escola Municipal Getúlio Vargas "B", Gleba São Benedito, localizada na Estrada Gerson Serafim, município de Jacareacanga/PA.			
LISTA DE PRESEÇA			
NOME	INSTITUIÇÃO / MORADOR	DOCUMENTO	ASSINATURA
161	Valdeir de Silva	030 393 097-63	Valdeir de Silva
162	Cláudio Santana	783 416 351-48	Cláudio Santana
163	Enedina Alencar C. Torres	224 049 761-92	Enedina Alencar C. Torres
164	Enedina Alencar C. Torres	224 049 761-92	Enedina Alencar C. Torres
165	Jocilete de Almeida Brando	286 665 722-34	Jocilete de Almeida Brando
166	Jose Loureiro L. Macalães	816 746 302-43	Jose Loureiro L. Macalães
167	Robson Melo do Amaral	831 461 450-46	Robson Melo do Amaral
168	Robson Melo do Amaral	988 81443	Robson Melo do Amaral
169	Diana Cavaleiro	011 111 12 417	Diana Cavaleiro
170	Robson Melo do Amaral	000 509 13 396	Robson Melo do Amaral
171	Carla Rosa Benetton	042 523 500-71	Carla Rosa Benetton
172	Carla Rosa Benetton	381 572 928-04	Carla Rosa Benetton
173			
174			
175			
176			

Instituto de Desenvolvimento Florestal e da Biodiversidade do Estado do Pará - IDEFLOR-Bio			
Consulta Pública visando a Criação da Unidade de Conservação da Natureza Estadual na Gleba São Benedito, localizada nos municípios de Jacareacanga e Novo Progresso.			
DATA: 15 de setembro de 2021. [HORÁRIO: 10h00 as 13h00 (horário de Brasília)]			
LOCAL: Escola Municipal Getúlio Vargas "B", Gleba São Benedito, localizada na Estrada Gerson Serafim, município de Jacareacanga/PA.			
LISTA DE PRESEÇA			
NOME	INSTITUIÇÃO / MORADOR	DOCUMENTO	ASSINATURA
177	Robson Melo do Amaral	647 530 351-93	Robson Melo do Amaral
178	Robson Melo do Amaral		Robson Melo do Amaral
179	Robson Melo do Amaral		Robson Melo do Amaral
180	Robson Melo do Amaral		Robson Melo do Amaral
181	Robson Melo do Amaral	055 325 541-00	Robson Melo do Amaral
182	Robson Melo do Amaral	528 301 201-55	Robson Melo do Amaral
183	Robson Melo do Amaral	630 045 301-28	Robson Melo do Amaral
184	Robson Melo do Amaral	003 065 405-03	Robson Melo do Amaral
185	Robson Melo do Amaral	317 287 051-30	Robson Melo do Amaral
186	Robson Melo do Amaral	222 004 461-95	Robson Melo do Amaral
187	Robson Melo do Amaral	511 008 071-10	Robson Melo do Amaral
188	Robson Melo do Amaral	809 001 241-15	Robson Melo do Amaral
189	Robson Melo do Amaral	006 553 731-15	Robson Melo do Amaral
190	Robson Melo do Amaral	143 802 301-81	Robson Melo do Amaral
191	Robson Melo do Amaral	308 171 761-53	Robson Melo do Amaral
192	Robson Melo do Amaral	000 516 041-04	Robson Melo do Amaral

**APÊNDICE IX - REGISTRO FOTOGRÁFICO - Consulta Pública Presencial -
15/09/21**



Figura 01: Credenciamento dos Participantes.



Figura 02: Credenciamento dos Participantes.



Figura 03: Mesa de Abertura.



Figura 04: Hino Nacional e do Estado do Pará.



Figura 05: Manifestação dos participantes da mesa.



Figura 06: Manifestação da presidente do IDEFLOR-Bio, Karla Lessa Bengtson.



Figura 07: Manifestação da presidente do IDEFLOR-Bio, Karla Lessa Bengtson.



Figura 08: Apresentação dos estudos técnicos pelo diretor Crisomar Lobato.



Figura 09: Apresentação dos estudos técnicos pelo diretor Crisomar Lobato.



Figura 10: Manifestação dos participantes, indígena Kayabi.



Figura 11: Manifestação dos participantes, indígena Kayabi.



Figura 12: Manifestação dos participantes.



Figura 13: Manifestação dos participantes.



Figura 14: Manifestação dos participantes.



Figura 15: Manifestação das procuradoras autárquicas do IDEFLOR-Bio.



Figura 16: Manifestação dos participantes, advogado de produtores rurais.



Figura 17: Manifestação dos participantes.



Figura 18: Manifestação dos participantes.



Figura 19: Manifestação dos participantes, representante dos garimpeiros.



Figura 20: Manifestação dos participantes, produtor rural.



Figura 21: Manifestação dos participantes, representante Jacareacanga.



Figura 22: Manifestação dos participantes, produtor rural.



Figura 23: Manifestação dos participantes.



Figura 24: Manifestação dos participantes.



Figura 25: Argüição do IDEFLOR-Bio, presidente Karla Lessa Bengtson.



Figura 26: Argüição do IDEFLOR-Bio, presidente Karla Lessa Bengtson.



Figura 27: Argüição do IDEFLOR-Bio, diretor Crisomar Lobato.



Figura 28: Argüição do IDEFLOR-Bio, diretor Crisomar Lobato.



Figura 29: Argüição do IDEFLOR-Bio.



Figura 30: Encerramento oficial da consulta pública presencial.

APÊNDICE X - LISTA DE PRESENÇA - CONSULTA PÚBLICA VIRTUAL - 17/09/2021



Governo do Estado do Pará
Instituto de Desenvolvimento Florestal e da Biodiversidade do Estado do Pará - IDEFLOR-Bio
 Diretoria de Gestão da Biodiversidade - DGBio

Consulta Pública visando a Criação da Unidade de Conservação da Natureza Estadual na Gleba São Benedito, localizada nos municípios de Jacareacanga e Novo Progresso			
DATA: 17 de setembro de 2021		HORÁRIO: 10H00 às 13H00 (horário de trabalho)	
LOCAL: Ambiente Virtual			
NR	NOME	Inclui a INSTITUIÇÃO ou se é diretamente afetado pela UC proposta para Gleba São Benedito	E-MAIL / TELEFONE
1	Paulo Victor Campagnola França	Produtor	paulov9901@gmail.com
2	ROBERVALDO MANOEL BARBOSA	PRODUTOR	robervaldobarbosa@hotmail.com
3	Luiz Fernando Ruy Sacchetti Dias	Produtor	lfdias40@hotmail.com
4	Orlando Vieira de Figueiredo Silva	Produtor	orlandocajuru@gmail.com
5	Flávia M O Figueiredo Silva	Produtora	flaviacajuru@gmail.com
6	Regina do Rosario Alves da Silva	Produtora	reginamachado2010@gmail.com
7	Raquel Vieira Machado	proprietária	raquel@clinicaraquelmachado.com.br
8	Vivian Guimarães de Jesus	Produtora	viviang6961@gmail.com
9	Peterson Silva de Sousa	IDEFLOR Bio	petersenflorestal@gmail.com

Av. João Paulo II, s/nº, Curio-Utinga - Belém-PA - CEP: 66.610-770
 www.ideflorbio.pa.gov.br



Governo do Estado do Pará
Instituto de Desenvolvimento Florestal e da Biodiversidade do Estado do Pará - IDEFLOR-Bio
 Diretoria de Gestão da Biodiversidade - DGBio

10	Paulo Rogério de Oliveira	Advogado / Produtor	paulorog@uol.com
11	Carine Hemkemeler	Eng. Agrônoma e Produtora da Gleba São Benedito.	carinehemk@gmail.com
12	Sidemar Zizkowski	Interessado e repres. de prod de Novo Progresso	ziske_mar@hotmail.com
13	Caio Henrique Cendon Calanca	Produtor	caiocalanca.direito@gmail.com
14	Lara Campagnoli de Oliveira	Produtora	oliveira.lara@outlook.com.br
15	Ranulo Rezende	Contador/Produtor	ranulozarzo@hotmail.com
16	Clarice Hobus Backes (Malce Eger)	Produtora	clbackes@hotmail.com
17	Matheus Lembrance	Produtor	lembrance.matheus@gmail.com
18	Alice Emilia Hemkemeler	Produtor e moradora na Gleba São Benedito.	alicehemk@gmail.com
19	Gabriel Lembrance	Produtor	glembrance@gmail.com
20	Adalberto Redivo	Produtor e morador na Gleba São Benedito	
21	Ingrid Tereza Redivo	Produtor e moradora na Gleba São Benedito.	ingridredivo7311@gmail.com
22	Anselmo Hemkemeler	Produtor e morador da Gleba São Benedito.	hemkemeleranselmo@gmail.com

Av. João Paulo II, s/nº, Curio-Utinga - Belém-PA - CEP: 66.610-770
 www.ideflorbio.pa.gov.br



Governo do Estado do Pará
Instituto de Desenvolvimento Florestal e da Biodiversidade do Estado do Pará - IDEFLOR-Bio
 Diretoria de Gestão da Biodiversidade - DGBio

23	Thais Seravali Munhoz Arroyo	Proprietária de unidade na Gleba São Benedito	thaiseravali@hotmail.com
24	Edgar Luiz do Couto	Adogado / Produtor	edgarcoutoadv@gmail.com
25	Priscila da Silva Pietroski	Advogada/Produtora	advpriscilapietroski@gmail.com
26	Gerson Henrique De Souza Eger	Proprietário Gleba São Benedito.	
27	Juarez Soares	Produtor rural proprietário na Gleba	juarez@tellespires.agr.br
28	Sandro Oliveira	Produtor rural	oliveira.sro@hotmail.com
29	Júlio César Meyer Júnior		
30	Jakeline Kenedi Malaquias Amaral	Produtora	jakelinekenidamaral@gmail.com
31	Sandra Maria Vianna Campagnoli de Oliveira	Produtora	sandravcampagnoli@hotmail.com
32	Waldemar Gamba	Prefeito de Alta Floresta - MT	gabnetprefeito@altafloresta.mt.gov.br
33	Luciana Hemkemeler	Eng. Agrônoma e Produtora da Gleba.	lucianahemkemeler@gmail.com
34	Carlos José Carvalho Filho	Empresário	carlos.carvalho.1985@gmail.com
35	Wendy Hemkemeler	Advogada e produtora	wendyhemk@gmail.com
36	Céline Bispo Felix	Produtora	viletedoliveira@gmail.com

Av. João Paulo II, s/nº, Curio-Utinga - Belém-PA - CEP: 66.610-770
 www.ideflorbio.pa.gov.br



Governo do Estado do Pará
Instituto de Desenvolvimento Florestal e da Biodiversidade do Estado do Pará - IDEFLOR-Bio
 Diretoria de Gestão da Biodiversidade - DGBio

37	André Siebert Utsunomiya	Eng. Florestal Norte Manejo	nortemanejo@hotmail.com
38	Júnior Lourenço Lourini	Proprietário de unidade Gleba São Benedito	centralparafusos.ajt@gmail.com
39	Cyro Pires Xavier	Proprietário e Produtor	cyropx@gmail.com
40	Tatiana A. Campos.	Bacharel em Direito.	
41	Ana Cristina Barros	Consultora	acbarros04@gmail.com
42	Simone Hemkemeler Lourini	Engenheira Agrônoma / gleba São Benedito	sl.hemkemeler@gmail.com
43	Eraci Maria Heidrich Hemkemeler	Proprietária	erachemk@gmail.com
44	Wilson Hemkemeler	Proprietário	
45	Arlei Redivo	Proprietário, produtor e morador da Gleba São Benedito	arleiredivo77@gmail.com
46	Wallisson Hemkemeler	Engenheiro mecânico/ Produtor e morador da Gleba São Benedito	walhemk@gmail.com
47	MARCELO BERTOLDO BARCHET	ADVOGADO	marcelo@barchet.adv.br
48	Orlando Figueiredo Silva	Produtor	landinhoregina@gmail.com
49	Adriano Joel Sattler	Engenheiro Florestal	adrianojsattler@gmail.com
50	Anderson H Savaris	Produtor	

Av. João Paulo II, s/nº, Curio-Utinga - Belém-PA - CEP: 66.610-770
 www.ideflorbio.pa.gov.br



Governo do Estado do Pará
Instituto de Desenvolvimento Florestal e da Biodiversidade do Estado do Pará - IDEFLOR-Bio
Diretoria de Gestão da Biodiversidade - DGBio

51	Alcimar Tavares	Produtor	alcimar.saobenedito@hotmail.com
52	Ivani Rocha Carvalho	Proprietária	ivanicarvalho@gmail.com
53	Carlos José Carvalho	Proprietário	carlosecotur@gmail.com
54	Magnum Aragon Cavalheiro	Proprietário	magnum.w@hotmail.com
55	Marcio Caetano	Proprietário	marciocaetano@hotmail.com.br
56	Magda Aragon Cavalheiro	Proprietário	magda_aragon2@hotmail.com
57	Tania Regina Vianna Campagnoli França	Morador/proprietário	taniapta@hotmail.com
58	Paulo Saraiva de Jesus França	Morador/proprietário	tukkapanaita@gmail.com.br
59	Osmilda sibila Eger	Proprietária	
60	André Juliano Eger	Proprietário/ morador	
61			
61			
62			
63			
64			

Av. João Paulo II, s/nº, Curió-Utinga - Belém-PA - CEP: 66.610-770
www.ideflorbio.pa.gov.br

APÊNDICE XI - REGISTRO FOTOGRÁFICO - Consulta Pública Virtual - 17/09/21



Figura 01: Início da consulta pública virtual.



Figura 02: Hino Nacional e do Estado do Pará.



Figura 03: Manifestação inicial da presidente do IDEFLOR-Bio, Karla Lessa Bengtson.



Figura 04: Manifestação inicial da presidente do IDEFLOR-Bio, Karla Lessa Bengtson.



Figura 05: Apresentação dos estudos técnicos pelo diretor Crisomar Lobato.



Figura 06: Apresentação dos estudos técnicos pelo diretor Crisomar Lobato.



Figura 07: Apresentação dos estudos técnicos pelo diretor Crisomar Lobato.



Figura 08: Apresentação dos estudos técnicos pelo diretor Crisomar Lobato.

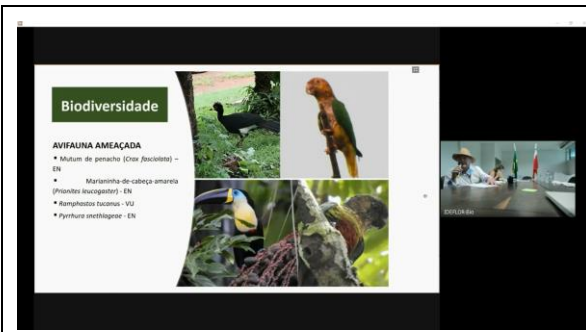

Figura 09: Manifestação dos participantes, prefeito de Paranaitá.

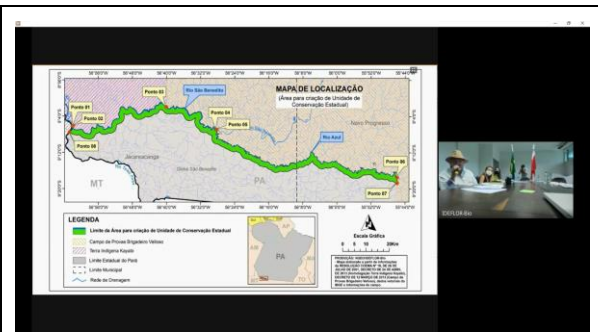

Figura 10: Resposta dos técnicos do IDEFLOR-Bio aos questionamentos..



Figura 11: Resposta da procuradora autárquica do IDEFLOR-Bio.



Figura 12: Resposta da procuradora autárquica do IDEFLOR-Bio.



Figura 13: Manifestação dos participantes, ambientalista.



Figura 14: Manifestação dos participantes, advogado de produtores rurais.



Figura 15: Manifestação dos participantes, produtor rural.



Figura 16: Manifestação dos participantes, representante Jacareacanga.



Figura 17: Resposta às manifestações pela presidente do IDEFLOR-Bio, Karla Lessa Bengtson.



Figura 18: Resposta às manifestações pelo diretor do IDEFLOR-Bio Crisomar Lobato.



Figura 19: Resposta às manifestações pela presidente do IDEFLOR-Bio, Karla Lessa Bengtson.



Figura 20: Resposta às manifestações pela presidente do IDEFLOR-Bio, Karla Lessa Bengtson.



Figura 21: Resposta às manifestações pela presidente do IDEFLOR-Bio, Karla Lessa Bengtson.



Figura 22: Resposta às manifestações pela presidente do IDEFLOR-Bio, Karla Lessa Bengtson.



Figura 23: Resposta às manifestações pela presidente do IDEFLOR-Bio, Karla Lessa Bengtson.



Figura 24: Encerramento oficial da consulta pública pela presidente do IDEFLOR-Bio, Karla Lessa Bengtson.

APÊNDICE XII - OFÍCIOS RECEBIDOS OFICIALMENTE PELO IDEFLOR-BIO



CARTA DE APOIO À CRIAÇÃO DA UNIDADE DE CONSERVAÇÃO DA NATUREZA NA GLEBA SÃO BENEDITO

Exmo. Sr. Governador Helder Zuhluth Barbalho

Palácio dos Despachos

Av. Dr. Freitas, 2.531 Marco - 66087-812, Belém - PA

Excelentíssimo Senhor Governador,

A Associação Onçafari, proprietária da Fazenda Oçafari, localizada às margens do Rio São Benedito, na Gleba São Benedito, tendo tomado conhecimento da proposta do Governo do Estado do Pará de criar a Unidade de Conservação da Natureza na Gleba São Benedito, na categoria de Refúgio da Vida Silvestre, ao longo dos rios São Benedito e Azul, vem perante V. Exa. manifestar seu apoio à proposta apresentada.

A Associação Onçafari entende a importância da criação de unidades de conservação como ferramenta de proteção dos bens ambientais, em especial da fauna e da flora. A categoria de unidade de conservação Refúgio da Vida Silvestre tem o importante objetivo de proteger os ambientes naturais assegurando condições para a existência ou reprodução de espécies ou comunidades da flora local e fauna residente ou migratória, nos termos do artigo 13, da Lei 9.985/2000.

Associação Onçafari
R. Ferreira de Araújo, 221/225 - Cj.14 – Pinheiros - São Paulo/SP - Cep:05428-000 - Brasil
www.oncafari.org

Identificador de autenticação: D19D59A.E824.GAS.5AE3BAE8044AF91898
Confira a autenticidade deste documento em <https://www.sistemas.pa.gov.br/validacao-protocolo>
Nº do Protocolo: 2021/1073236 Anexo/Sequencial: 1

RECEBIDO ELETRONICAMENTE RECD UGARD: Ruy Lessa de Oliveira (Incl. 11.419/2006)
BR 27/09/2021 11:11 (hora local) - Aut. Manutenu: 83CCCFJDEA08975.025745E7011054.1840703084948F.81702DE648D999C

Ressalte-se que o rio São Benedito, local onde se pretende criar a referida unidade de conservação, além de ser um dos rios mais belos do país, possui uma riqueza imensa em termos de biodiversidade, tendo sido identificadas em suas águas espécies raras de peixes. No entorno há a presença de inúmeras espécies da fauna silvestre, incluindo-se animais ameaçados de extinção, como é o caso da onça-pintada, animal monitorado na região pela Associação Onçafari. Vale ressaltar, ainda, que a região abriga uma população permanente de araras azuis, a única localizada fora do Pantanal. Além disso, a região tem um importante potencial para o ecoturismo, já aproveitado pelas diversas pousadas instaladas na gleba.

Como bem ressaltou o IDEFLOR-Bio em audiência pública realizada de forma virtual em 20/09/2021, por fazer parte da região que abriga a Reserva Nascentes da Serra do Cachimbo, o Parque Estadual do Cristalino, a Terra Indígena Kayabi e a Área de Preservação do CPBV da Força Aérea Brasileira, a área a ser considerada para a criação da Unidade de Conservação da Natureza da Gleba São Benedito, faz parte de uma das poucas regiões ainda preservadas da Amazônia, mesmo estando localizada no chamado "arco do desmatamento" e sofrendo pressão crescente de atividades de agropecuária e outras que tendem a levar ao desflorestamento.

A preservação do patrimônio natural da região e da integridade dos rios São Benedito e Azul são essenciais para a preservação da biodiversidade local e manutenção do fornecimento dos serviços ecossistêmicos para a população local, além de contribuir para a diminuição dos índices de desmatamento e, conseqüentemente, para a melhora nos índices dos inventários de emissão de gases de efeito estufa do Estado do Pará.

Em face do exposto, confiando na sensibilidade de V. Exa. em reconhecer a importância de se proteger os atributos naturais dos rios São Benedito e Azul para a manutenção da biodiversidade local e dos serviços ecossistêmicos, a Associação Onçafari manifesta seu apoio à criação da Unidade de Conservação da Natureza da Gleba São Benedito.

Na oportunidade, manifestamos nossos votos de elevada estima e consideração.



Mario Haberfeld
Presidente do Conselho de Administração – Associação Onçafari
(11) 3094 7050 – (11) 9 3341 0102 - Mario@oncafari.org

Associação Onçafari
R. Ferreira de Araújo, 221/225 - Cj.14 – Pinheiros - São Paulo/SP - Cep:05428-000 - Brasil
www.oncafari.org

Identificador de autenticação: D19D59A.E824.GA5.EAE3BAE8044AF91898
Confira a autenticidade deste documento em <https://www.sistemas.pa.gov.br/validacao-protocolo>
Nº do Protocolo: 2021/1073236 Anexo/Sequencial: 1

ARQUIVO ELETRÔNICO DO ESTADO DO PARÁ - Assinatura: 87C0CF08E408875.02897658E701D54.18487075AB6486F.41702DE4A4D7994C
BR 27/09/2021 11:11 Gleba Local1

São Paulo, 1 de outubro de 2021

Ref.: APOIO À CRIAÇÃO DA UNIDADE DE CONSERVAÇÃO PARA PROTEÇÃO DA NATUREZA NO SUL DO PARÁ, municípios de Jacareacanga e Novo Progresso

Exmo. Sr. Governador Helder Zehluth Barbalho
Palácio dos Despachos - Av. Dr. Freitas, 2.531 Marco - 66087-812, Belém - PA
gabinetedogovernador@palacio.pa.gov.br

Excelentíssimo Senhor Governador,

Considerando a existência de um processo de criação de um Refúgio de Vida Silvestre (REVIS) na Gleba São Benedito ao longo dos rios São Benedito e Azul, municípios de Jacareacanga e Novo Progresso no sul do Estado por parte do Governo do Estado do Pará, vimos perante V. Exa. manifestar nosso total apoio à proposta apresentada.

A região dos referidos rios possui, além de imensa riqueza ambiental e biodiversidade única, importante potencial para o ecoturismo, gerando empregos, visibilidade e acarretando consequente aumento da verba estadual, federal e, naturalmente, melhoria do nível socioeconômico do estado. A criação dessa unidade de conservação pode ser um modelo de desenvolvimento econômico local, de forma sustentável, em harmonia com a conservação da natureza respeitando a vocação natural da região.

Tal iniciativa, de forma inquestionável, valoriza o futuro da região e deixa um legado enorme para as próximas gerações. A criação dessa área de proteção também será uma importante ação extremamente positiva do estado do Pará em resposta a preocupação mundial com os desmatamentos crescentes na floresta Amazônica.

Pelo exposto, através desta, reiteramos nosso apoio à criação da Unidade de Conservação da Natureza na Gleba São Benedito e nos comprometemos a divulgar a iniciativa para a sociedade em geral no Brasil e internacionalmente, celebrando tamanha conquista.

Manifestamos nossos votos de elevada estima e consideração e estamos a disposição para esclarecer qualquer dúvida.

Sinceramente,



Pedro Ferreira Develey
Diretor Executivo da SAVE Brasil
pedro.develey@savebrasil.org.br



<https://projetoariranhas.com/>

CARTA DE APOIO À CRIAÇÃO DA REVIS NA GLEBA SÃO BENEDITO

30/09/2021

Exmo. Sr. Governador Helder Zahluth Barbalho

Palácio dos Despachos

Av. Dr. Freitas, 2.531 Marco - 66087-812, Belém - PA

gabinetedogovernador@palacio.pa.gov.br

Excelentíssimo Senhor Governador,

Em nome da equipe do Projeto Ariranhas, venho através deste manifestar o nosso apoio à proposta do Governo do Estado do Pará de criar a Unidade de Conservação na Gleba São Benedito ao longo dos rios São Benedito e Azul, no sul do Estado.

A região tem um papel imensurável na manutenção do equilíbrio do ecossistema regional, uma vez que apresenta condições ambientais pristinas e uma rica fauna e flora, incluindo espécies raras e ameaças de extinção, como é o caso da ariranha (*Pteronura brasiliensis*). Ariranhas são mamíferos semiaquáticos, sociais e carismáticos e Em Perigo (EN) de extinção. A presença da espécie nos rios São Benedito e Azul indica o elevado estado de conservação da área. Além disso, a área onde será implantada a Unidade de Conservação representa um dos poucos remanescentes de Floresta Amazônica primária na região. Sendo assim, a criação de uma Unidade de Conservação do tipo Refúgio de Vida Silvestre terá um papel fundamental para assegurar a manutenção e o recrutamento das populações desta e de muitas outras espécies. Além disso, a região dos rios São Benedito e Azul apresenta beleza cênica e a Unidade de Conservação assegurará a qualidade ambiental do local e a possibilidade de desenvolvimento de atividades econômicas no seu entorno associadas à contemplação da vida silvestre, como o ecoturismo.

Pelo exposto, reiteramos por meio desta carta, apoio à criação da Unidade de Conservação da Natureza da Gleba São Benedito, manifestando votos de elevada estima e consideração.

Caroline Leuchtenberger

Coordenadora do Projeto Ariranhas

CARTA DE APOIO À CRIAÇÃO DA UNIDADE DE CONSERVAÇÃO DA NATUREZA NA GLEBA SÃO BENEDITO



INSTITUTO ARARA AZUL
Rua Klaus Stork, 178
Jd. Maruar - 79051-660
Campo Grande - MS
CNPJ 05.910.537/0001-02
Inicr. Estadual Iserito
projetoararaazul@uol.com.br

Campo Grande, 30 de setembro de 2021.

Excelentíssimo Senhor Governador,

Ao cumprimentá-lo, vimos apresentar o Instituto Arara Azul, organização não governamental, sediada em Campo Grande-MS, tendo como principal finalidade, a promoção da conservação ambiental. O Instituto vem desenvolvendo projetos de proteção da biodiversidade com este objetivo, como o Projeto Arara Azul, há 31 anos, mantendo as populações viáveis de araras azuis (*Anodorhynchus hyacinthinus*), no Pantanal e Cerrado de MS e MT. O Instituto Arara Azul também tem levado a expertise obtida no desenvolvimento de seus projetos a outros Estados na Nação, buscando fortalecer ações em prol da conservação da biodiversidade em seu habitat natural.

Recentemente, tomamos conhecimento da proposta deste Governo do Estado do Pará em criar a Unidade de Conservação da Natureza na Gleba São Benedito, na categoria de Refúgio da Vida Silvestre, ao longo dos rios São Benedito e Azul. Esta iniciativa vem ao encontro de muitos anseios da nossa sociedade, especialmente da organizada em prol da conservação ambiental e da comunidade local. Desta forma, vimos perante a V. Exa. manifestar o apoio desta instituição a proposta apresentada.

Ressaltamos que a lucidez na tomada de decisão na criação da Unidade de Conservação da Natureza na Gleba São Benedito, vem para assegurar condições para a existência e reprodução de espécies locais onde, inclusive, abriga uma população representativa de araras-azuis, espécie frágil e emblemática, localizada fora do Pantanal. Os serviços ambientais prestados através da conservação ambiental são de imensurável valor, proporcionando um importante legado para as futuras gerações.

www.
institutoararaazul.
org.br



Na oportunidade, manifestamos nossos votos de elevada estima e consideração colocando o Instituto Arara Azul ao inteiro dispor ao apoio deste pleito.

Atenciosamente,

Dra Neiva Maria Robaldo Guedes
Presidente do Instituto Arara Azul

Ao Exmo. Sr. Governador Helder Zahluth Barbalho
Palácio dos Despachos
Av. Dr. Freitas, 2.531 Marco - 66087-812, Belém - PA



INSTITUTO ARARA AZUL
Rua Kleo Stork, 178
Jd. Maraur - 29051-660
Campo Grande - MS
CNPJ 05.910.537/0001-02
Inscr. Estadual Iserno
projetoararaazul@uol.com.br

www.
institutoararaazul.
org.br

